

Lagerhaus 62, Zürich

Bauherr: Zürcher Lagerhaus AG, Zürich

Architektur: Anne-Marie Fischer und Reto Visini

Ingenieur: Basler & Hofmann AG, Zürich

Generalunternehmung: Züblin Murer AG, Zürich

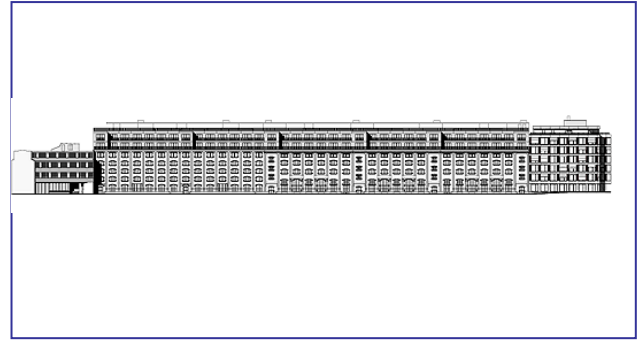

Angaben zur Ausführung

Variante: CBLM/CBCM

Fläche: ~3'500 m²

Spannweiten: bis 7 m

Deckenstärken: 24 cm



Nutzen

Anwendungsgrund: Gewicht

Betoneinsparung (insg.): 102 m³

Lastreduzierung (insg.): 3100 kN

Reduktion von CO₂ Ausstoss: 20 t



Besonderheiten

Keine aufwendige Verstärkung der bestehenden Tragwerkstruktur und Foundation erforderlich

Umnutzbarkeit vereinfacht



Jahr der Fertigstellung

2007

